



SUMANDO valdejalón

PROUPESTA PARA EL SISTEMA DE
VOTACIÓN DE PODEMOS

EQUIPO

Carlos Álvarez

Carlos Escribano

Fernando Val

José Antonio Urresti

José Antonio Vázquez

Pedro Triguero

La Almunia de Doña Godina

La Almunia de Doña Godina

La Muela

La Muela

La Muela

La Muela

INTRODUCCIÓN

+Sumando **democracia**,
+Sumando **pluralidad**,
+Sumando **ideas**,
+Sumando **pueblo**

“Debemos alcanzar un Podemos capaz de transformar nuestro país. Un Podemos ecologista. Un Podemos feminista. Un podemos municipalista. Un Podemos que no deje a nadie atrás y que deje de moderarse, por los recortes no se han moderado. Un Podemos que verdaderamente sea la oposición al tripartito de los recortes. Un Podemos que plantee que hay que desobedecer, que hay que tomar ejemplo de lo que pasó en Grecia y que diga que no pueden hacer con nosotros lo mismo que hicieron con ellos. Que tenemos que decir que ya basta, que tenemos que desobedecer a la “Europa de los recortes”, a la “Europa fortaleza”, a esa Europa del auge de la xenofobia, del auge de la extrema derecha. Frente a todo eso tiene que estar Podemos. Pero sobre todo tenemos que estar nosotros y nosotras, gente común. Porque nada de esto sirve si no conseguimos empoderarnos como militantes y empoderar a la gente, si no conseguimos mucho pueblo auto-organizado, construir poder popular, para que no tengamos que confiar en ningún líder mesiánico, sino que confiemos en nosotras mismas haciendo política y que nuestros representantes manden obedeciendo.”

Tomamos prestadas estas palabras del compañero Miguel Urbán.- Madrid, 10 de diciembre de 2016

Sumando Valdejalón somos un equipo de militantes de base de un Círculo rural (Comarca de Valdejalón, Zaragoza), sin ningún cargo orgánico, gente normal y corriente, de los que no salen en los medios. Personas como tu. Personas a quien hace más de tres años, Pablo Iglesias les dijo en una asamblea en la calle, “organizaos”. Personas que desde entonces defienden firmemente principios de democracia radical. Que creen que en esta organización nadie debe ser más que nadie y que las decisiones importantes las debemos tomar entre todos y todas. Creemos que la unidad, el consenso, y la cooperación deben regir nuestras relaciones y nuestra forma de hacer política, dentro y fuera de Podemos. Y por último, que con la lección bien aprendida de Vistalegre, debemos pulir nuestros defectos y no repetir errores. Que ahora que se abre una ventana de oportunidad para refundarnos como organización y dotarnos de sistemas de votación más representativos que nos unan y que dejen atrás un estilo competitivo, que nos acaba abocando siempre a la confrontación. Cuando el enemigo está ahí fuera y no en los ojos de tu compañero, de tu compañera.

Por este motivo y por tratar de recuperar algo del espíritu del Documento Sumando Podemos al que defendimos en Vistalegre, hemos adoptado el termino SUMANDO como parte destacada de nuestro nombre de equipo. Por todo ello creemos que... **Es la hora de SUMAR**

PRINCIPIOS

Los principios básicos sobre los que debe descansar la actividad política en Podemos y por extensión a su sistema de votación son:

- + **Democracia radical:** Es decir el empoderamiento de la gente, tanto de la militancia como de la ciudadanía, por medio del uso y el impulso de mecanismos de participación directa.
- + **Horizontalidad y paridad:** Todos y todas estamos en plano de igualdad sin importar que cargo o posición se ocupe, de tal modo que los representantes deben mandar obedeciendo. *“El pobo is qui mais ordena”*.
- + **Cooperación, transacción y consenso:** Debemos buscar más lo que nos une que lo que nos separa. Tratar de transaccionar posturas y buscar consensos siempre que sea posible.
- + **Fraternidad, compañerismo, solidaridad e integración:** Todos defendemos lo mismo y todos somos compañeros bajo una misma causa. Los debates y las necesarias discusiones no deben llevarnos a la confrontación, la creación de facciones y las deslealtades. *“En cada esquina un amigo”*.



CONDICIONES DE DELIBERACIÓN DE UNA CONSULTA

Creemos que para que una consulta tenga plenas garantías democráticas, debe contar con unos plazos suficientes que permitan la constitución de equipos de redacción, el análisis, el debate y así mismo un tiempo suficiente para poder buscar posiciones de consenso y facilitar la transacción de diferentes documentos. Esto debería ser requisito indispensable siempre que los plazos que cuestiones externas acaecidas o por acaecer pudieran imponernos. (Adelanto o anticipo de elecciones, situaciones de excepcionalidad democrática, desastres naturales o conflictos armados inminentes o ya desencadenados).

Por este motivo, este documento exige que para el proceso en curso de elección de sistema de votación, se amplíen los plazos que permitan lo arriba expuesto. Y de resultar elegido este documento, esta medida debería pasar a ser de obligado cumplimiento, reabriendo de nuevo dicho proceso para poder abordarlo con suficiente calma, de cara 2ª Asamblea Ciudadana, previsiblemente a celebrar a mediados de febrero de 2016.

En dicho proceso se deberían abordar primero la elaboración de Documentos éticos y Organizativos (dentro de los cuales irían los instrumentos de votación y deliberación). Documentos que deberían votarse por separado. Una vez que nos hubiéramos dotado de los mecanismos organizativos y principios éticos necesarios y no antes, se podrían comenzar los procesos para elegir a los miembros del Consejo Ciudadano junto con el Documento Político que marque su hoja de ruta por un lado y Comité de Garantías por otro.

COMPOSICIÓN DEL CONSEJO CIUDADANO

El Consejo Ciudadano Estatal estará compuesto por un total de 81 miembros del siguiente modo:

- + **Los 17 secretarios autonómicos** como miembros natos.
- + **Un miembro electo** directamente por los inscritos de Podemos **residentes en el extranjero**.
- + **63 miembros elegidos directamente por la Asamblea Ciudadana** por sufragio con un criterio de corrección de género, de los cuales:
 - + **El número 1** (el candidato con más votos) será nombrado automáticamente **Secretario general**.
 - + **El número 2** será nombrado automáticamente **Vicesecretario 1º**.
 - + **El número 3** será nombrado automáticamente **Vicesecretario 2º**.

De este modo, la Secretaría general queda colegiada en 3 miembros del Consejo Ciudadano Estatal, donde el Secretario General goza de “voto de calidad” en caso de empate.

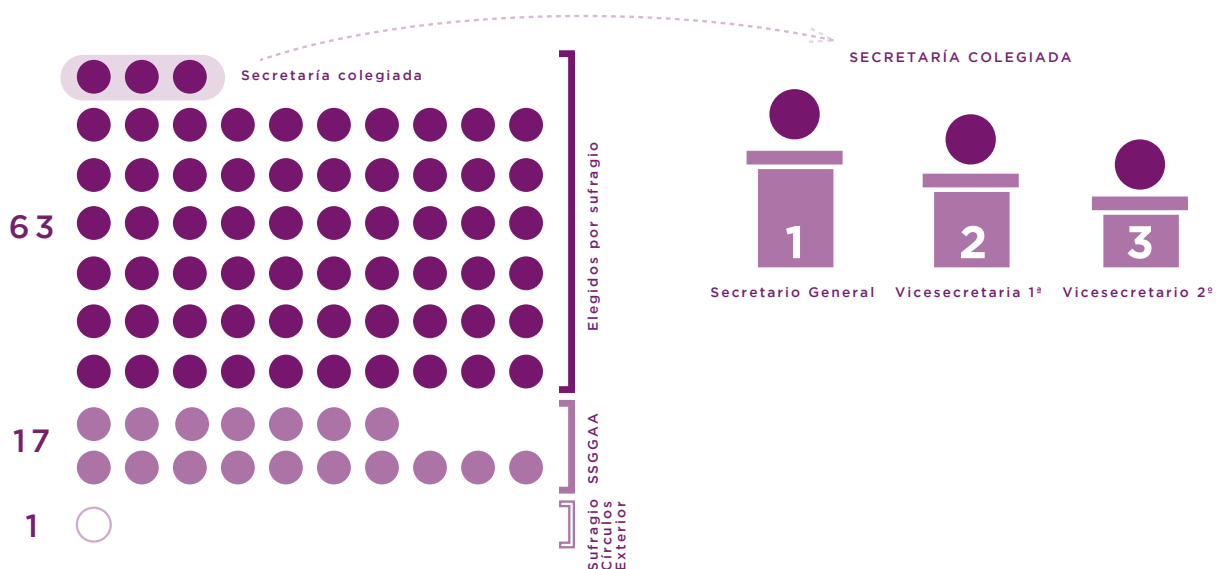

SISTEMA ELECTORAL

El sistema de votación para obtener a los miembros electos del Consejo Ciudadano buscará como principio favorecer la integración de diferentes corrientes de pensamiento y obtener de este modo un Consejo Ciudadano mucho más rico y representativo.

- + **Los equipos se presentaran en una lista.** Dicha lista tan solo podrá contener **41 candidatos y candidatas**. Es decir aproximadamente el **65% del total de miembros a elegir** por sufragio. Junto al nombre aparecerá el equipo al que pertenece, en caso de pertenecer a alguno.
- + **Todos los militantes de forma individual tienen así mismo derecho a presentarse** de forma independiente, es decir, fuera de listas. Para ello deberán presentar con su candidatura el aval correspondiente de su círculo territorial inmediato.
- + Dicha lista deberá presentar **al menos 21 mujeres**.
- + **Para la votación** se utilizará un **sistema Borda Dowdall de divisores impares** dado que proporciona mayor representatividad que un sistema Borda común de divisores pares.
- + **En la papeleta electrónica**, los candidatos y candidatas de los distintos equipos aparecerán cada vez y a cada votante ordenados de un modo aleatorio.
- + Una vez hecho el recuento siguiendo la fórmula Borda Dowdall, se aplicará el **criterio corrector de género**, de tal manera que se obtengan al menos 20 mujeres en caso de ser mujer la número uno o 21 en caso de ser un hombre.

PAPELETA ELECTRÓNICA			PAPELETA ELECTRÓNICA			PAPELETA ELECTRÓNICA			PAPELETA ELECTRÓNICA			RESULTADO		
A	1		B	1		E	1		C	1		1º	C	2
C	0,33		C	0,33		C	0,33		A	0,33		2º	A	1,64
E	0,20		A	0,20		B	0,20		B	0,20		3º	B	1,48
B	0,14		E	0,14		E	0,14		B	0,14		4º	E	1,45
D	0,11		C	0,11		A	0,11		E	0,11		5º	D	0,56

DOCUMENTOS Y SU VINCULACIÓN A EQUIPOS

- + **Se procederá a votar en un mismo proceso Documento político y Secretario General** de un modo indirecto. Es decir el número uno resultante de la votación será elegido Secretario General y a su vez aprobado el Documento Político que defiende. Favoreciendo de este modo que el Secretario General pueda aplicar la hoja de ruta que más acorde esté con su línea política.
- + **Los Documentos Organizativo y Ético se aprobarán por sufragio en otro proceso electoral diferenciado**, favoreciendo así que sean adoptados los principios de democracia interna de los que entre todos los inscritos decidamos dotarnos, promoviendo el consenso entre distintas líneas ideológicas. Y favoreciendo a su vez la estabilidad en el tiempo de dichos documentos.
- + **El Comité de Garantías se elegirá a su vez en otro proceso diferenciado que propicie su absoluta independencia**, tanto económica como ideológica. Del siguiente modo:
 - + Se elegirán **10 miembros**.
 - + Los candidatos y candidatas **se presentarán de modo individual** sin formar equipos.
 - + **No se podrán presentar quienes hayan sido cargos orgánicos** del mismo nivel (estatal, autonómico, etc.) en los últimos 3 años. De este modo se preserva su imparcialidad.
 - + **Se elegirán por sufragio 7** de los 10 miembros y otros **3 entrarán por sorteo** entre los candidatos y candidatas no elegidos.
 - + **El sistema de votación adoptado será de tipo Borda Dowdall** de divisores impares.
 - + Una vez hecho el recuento siguiendo la fórmula Borda Dowdall, se aplicará el **criterio corrector de género**, de tal manera que se obtengan al menos 5 mujeres. De igual modo habrá un factor **corrector por criterio “Jurista”**, es decir, al menos 3 de los 10 miembros deberán ser juristas.
 - + No existirán miembros en reserva como tales, una vez un miembro del Comité de Garantías dimita, automáticamente cubrirá su puesto el siguiente en la lista que cumpla los criterios de corrección, si declina, se pasará al siguiente y así sucesivamente.

EQUIPO REDACTOR:

Todos los integrantes del equipo Sumando Valdejalón son militantes de base sin cargo orgánico alguno y pertenecientes al Círculo Valdejalón (Comarca de Valdejalón, Zaragoza).

- **Carlos Álvarez** - *La Almunia de Doña Godina*
- **Carlos Escribano** - *La Almunia de Doña Godina*
- **Fernando Val** - *La Muela*
- **José Antonio Urresti** - *La Muela*
- **José Antonio Vázquez** - *La Muela*
- **Pedro Triguero** - *La Muela*

AGRADECIMIENTOS:

Especialmente a los equipos de los siguientes documentos por su buena disposición y los esfuerzos realizados hasta el último momento y donde estamos convencidos que en un proceso más sosegado hubiéramos podido llegar a posiciones de consenso y presentar un documento unificado:

- **Propuesta Valenciana**
- **Zaidín Paso a Paso**
- **Profundización Democrática**